Advertisements

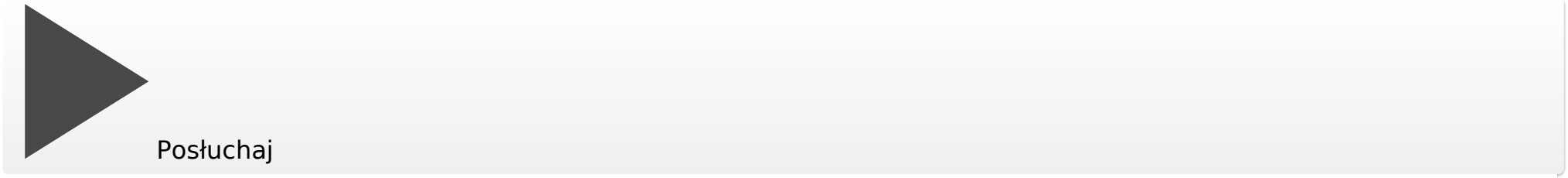

0
(0)

Copyright Mavientura Projects e.K> Kazania do Ewangelii Mszy Trydenckiej – Święta 1 – Uroczystość Najświętszego Ciała Chrystusa | 2

Copyright Mavientura Projects e.K>

Copyright Mavientura Projects e.K> Kazania do Ewangelii Mszy Trydenckiej – Święta 1 – Uroczystość Najświętszego Ciała Chrystusa | 4

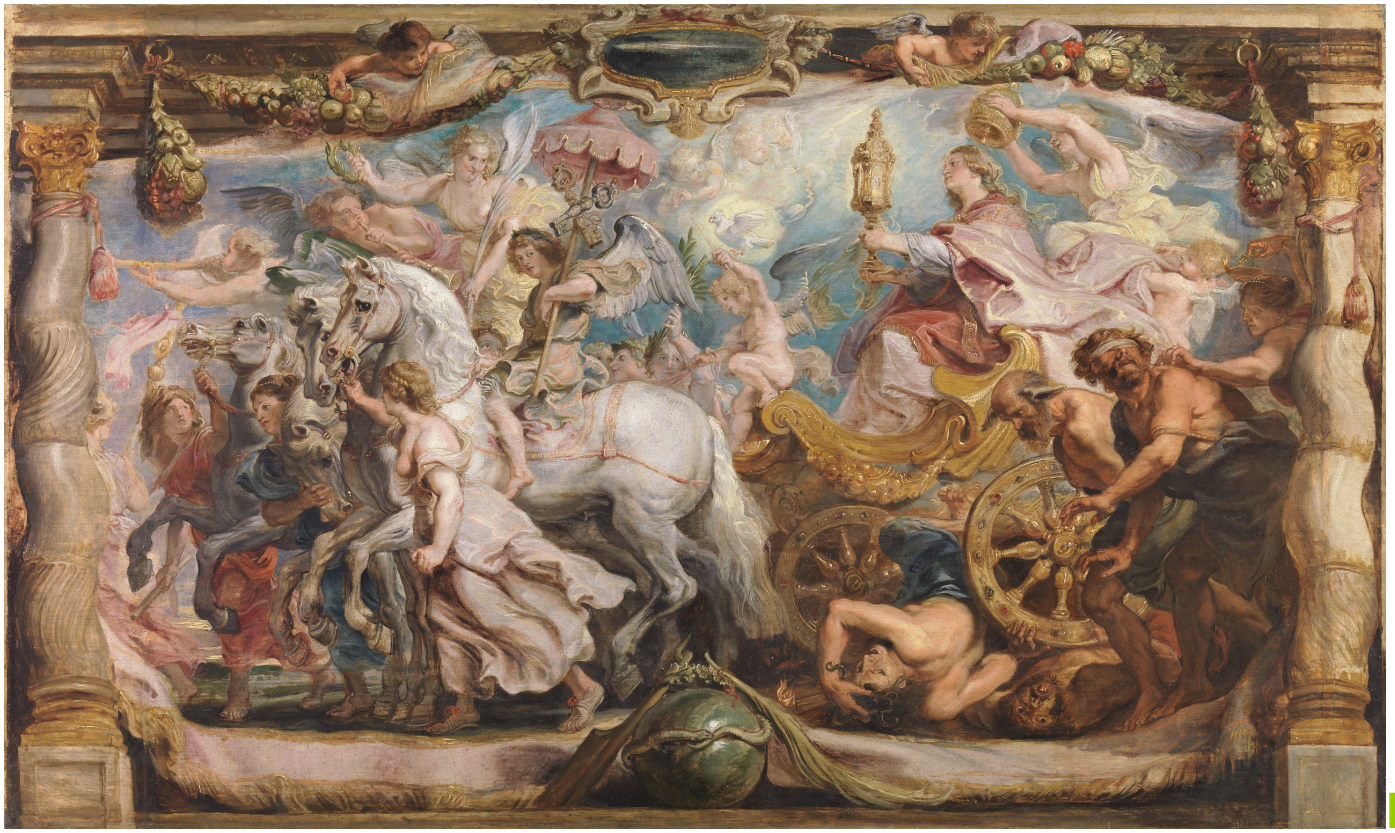

Ewangelia na

Copyright Mavientura Projects e.K>

Uroczystość Bożego Ciała

J 6, 56-59 Onego czasu: Rzekł Jezus rzeszom żydowskim: «Ciało moje prawdziwie jest pokarmem, a krew moja prawdziwie jest napojem. Kto pożywa moje ciało i pije moją krew, we mnie mieszka, a ja w nim. Jako mię posłał żyjący Ojciec – i ja żyję dla Ojca, a kto pożywa mnie, i on żyć będzie dla mnie. To jest chleb, który zstąpił z nieba. Nie jako ojcowie wasi spożywali mannę i pomarli. Kto pożywa tego chleba, żyć będzie na wieki».

Homilia księdza Jakuba Wujka TJ

Na przypomnienie tej niewymownej tajemnicy N. Sakramentu i na ożywienie wiary naszej, jako też na podanie nam sposobności do publicznego uczczenia Boskiego Zbawcy, utajonego pod postacią chleba, Kościół święty wyznaczył dzień dzisiejszy i nazwał go uroczystością Bożego Ciała. Powinnością tedy każdego prawego chrześcijanina katolika jest dziś zwłaszcza okazać Panu Jezusowi w N. Sakramencie utajonemu nie tylko sercem, ale i zewnętrznie swoja wiarę, cześć, miłość i wdzięczność za tak wielkie dobrodziejstwo. Do tego właśnie celu służą ceremonie dnia dzisiejszego, a przede wszystkim ta wspaniała i uroczysta procesja, która ma być wyrażeniem naszych pobożnych uczuć i hołdów, Bogu od nas należnych. Nie zaniedbujmy przeto wdzięcznym sercem i ochotną wolą uczestniczyć w publicznym wyznaniu Tego, który jest wszelkiej chwały i czci najgodniejszym i który, choć od nas niczego nie potrzebuj, przecież patrząc na serca naszem z upodobaniem i

Copyright Mavientura Projects e.K>

dobrotliwością przyjmie ten dowód miłości i wdzięczności od maluczkiego stworzenia swego.

Modlitwa

Módlmy się. Boże, który w przedziwnym Sakramencie zostawiłeś nam pamiątkę Swej męki, dozwól, prosimy, taką czcią otaczać święte tajemnice Ciała i Krwi Twojej, abyśmy nieustannie doznawali w sobie owoców Twojego Odkupienia: Który żyjesz i królujesz z Bogiem Ojcem w jedności Ducha Świętego Bóg przez wszystkie wieki wieków. Amen.

Jak podobał Ci się ten wpis?

Kliknij na gwiazdkę, by go ocenić!

Action: process_rati Post ID: 17652 Post Nonce: 6dc94b1633 ○ ☆ ○ ☆ ○ ☆ ○ ☆ ○ ☆
Processing your rating...
Średnia ocena {{avgRating}} / 5. Policzone głosy: {{voteCount}}
{{successMsg}} {{#errorMsg}} {{.}} {{/errorMsg}}
There was an error rating this post!

Średnia ocena 0 / 5. Policzone głosy: 0

Jeszcze bez oceny. Bądź pierwszy!

- Kazania do Ewangelii Mszy Trydenckiej – Święta 2 – Uroczystość Najświętszego Ciała Chrystusa

  Date
  19 June 2019
  In relation to
  Kazania do Ewangelii Mszy Trydenckiej

- Kazania do Ewangelii Mszy Trydenckiej – Święta 1 – Uroczystość Najświętszego Ciała Chrystusa

  Date
  11 June 2020
  In relation to
  Kazania do Ewangelii Mszy Trydenckiej

Copyright Mavientura Projects e.K>

- Brewiarz Trydencki na Boże Ciało – Czytania Matutinów

Date
4 June 2026
In relation to
06. Święta w czerwcu

Copyright Mavientura Projects e.K> Kazania do Ewangelii Mszy Trydenckiej – Święta 1 – Uroczystość Najświętszego Ciała Chrystusa | 9